

Procedimiento para descarga de:

- **Actualización para clientes**
- **Instalación de versiones educativas o trial**



PROCEDIMIENTO

El siguiente instructivo lo orientara en el proceso de descarga de la actualización del sistema o la descarga de un sistema completo para su posterior instalación.

Recuerde que si descarga una actualización, se da por hecho que ya tiene instalados los archivos complementarios que componen el sistema. Si descarga una instalación completa se bajarán todos los archivos que conforman el sistema.

La guía de procedimientos está dividida en dos partes. La primera parte corresponde a los pasos a seguir si desea actualizar un sistema. La segunda parte corresponde a los pasos a seguir si desea descargar una instalación completa de un sistema.

PARTE I – Descargar Actualización

Proceso de descarga
Proceso de descompresión

PARTE II – Descargar Sistema Completo

Proceso de descarga
Proceso de descompresión
Proceso de instalación
Proceso de generación de acceso directo

PARTE I – Descargar Actualización

DESCARGAR

1. Como primer paso deberá seleccionar el sistema que desea actualizar y elegir la opción Downloads

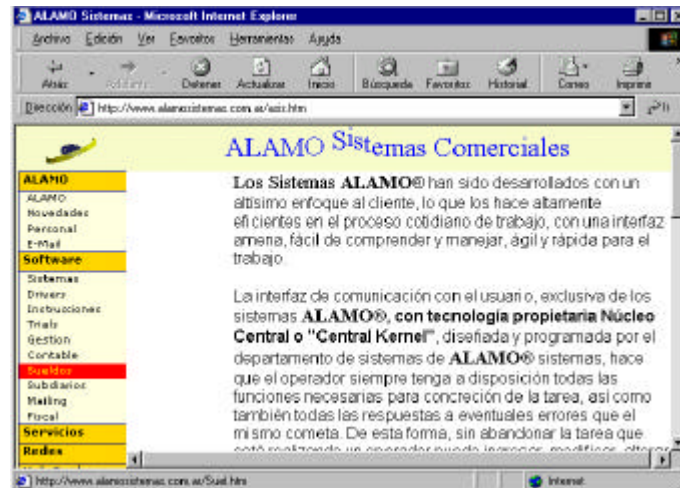

2. Si el sistema tuviese más de un tipo de versión, deberá seleccionar el tipo de versión que usted posee actualmente. Recuerde que si posee un tipo de versión ya registrado, y desea descargar un tipo diferente, se verá obligado a registrar nuevamente el sistema, para lo cual deberá comunicarse con las oficinas de ALAMO Sistemas.

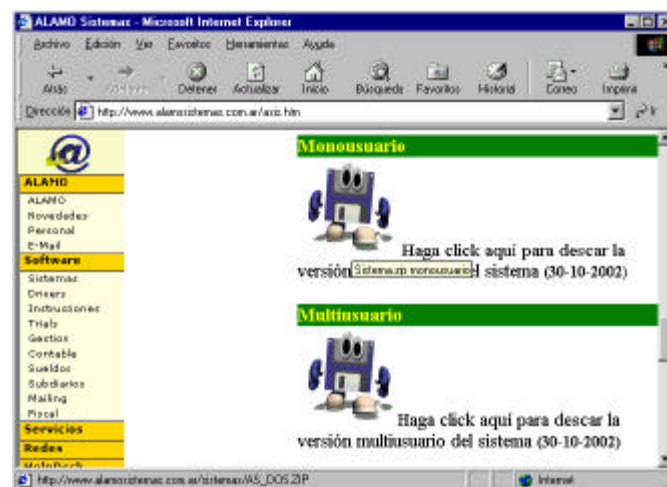

3. Al seleccionar el tipo de versión se desplegará una pantalla en la cual Ud. deberá indicar que desea guardar el archivo en su disco rígido.

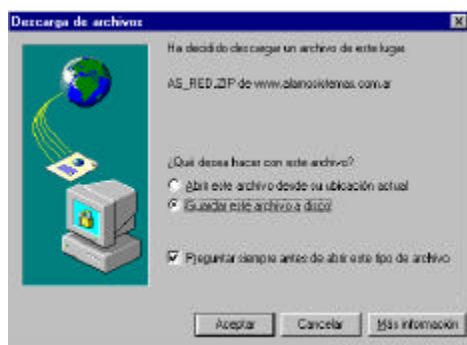

4. Como paso siguiente deberá informar en que carpeta (*directorio*) de su disco rígido desea que se ubique el archivo que está por descargar. Es conveniente que seleccione la carpeta que contiene al sistema que Ud. desea actualizar.

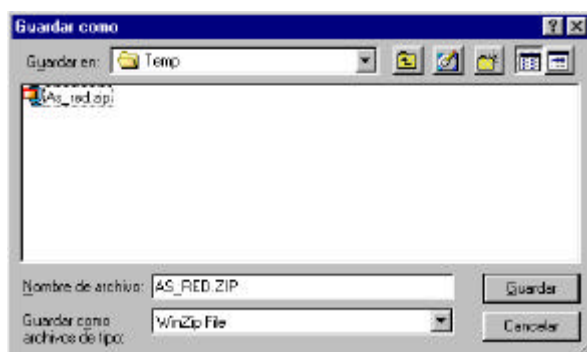

DESCOMPRIMIR

NOTA: Antes de realizar el proceso de descompresión del archivo, es aconsejable realizar una backup del archivo existente en su computadora, debido a que puede que la descarga haya tenido inconvenientes y no se pueda descomprimir la actualización o la misma este dañada.

Para realizar la descompresión del archivo, puede utilizar cualquier versión del **Pkunzip** compatible con la versión 2.04 del mismo, también puede utilizar el sistema **winzip** versión 6 o posterior. Cualquier otro compresor que sea compatible con dichas versiones también puede ser utilizado para la descompresión de los archivos.

1. Si utiliza el pkunzip, mediante los comandos del MS-DOS, debe ejecutar las siguientes instrucciones:

A) Acceder al **MS-DOS**



B) Ubicarse en la carpeta que contiene el sistema que se va a actualizar.

- C) Por ejemplo: **CDIASYJ5**
- D) Recuerde que cuando ejecuto la descarga, Ud. le indico en que lugar deseaba descargar el archivo de actualización. Si la ubicación no fue la carpeta que contiene el sistema, deberá realizar ahora un paso intermedio. El mismo es copiar el archivo que se descargo, dentro de la carpeta que contiene el sistema que se va a actualizar.
- E) Ejecutar el programa de descompresión. En el siguiente ejemplo se toma como nombre del archivo de actualización al AS_RED.ZIP, dicho nombre variara dependiendo del sistema que se desea actualizar y del tipo de versión del mismo

PKUNZIP AS_RED.ZIP

NOTA: Si durante el proceso de descompresión el descompresor le pregunta para sobrescribir un archivo, deberá contestar afirmativamente a la pregunta, ya sea con una Y o A para Yes o All en Inglés o con una S para Sí o una T para Todos si el descompresor está en Español.

2. Si utiliza el winzip, debe ejecutar los siguientes pasos:

- A) Acceder al programa winzip



- B) Una vez abierto el programa usar la opción Open para seleccionar el archivo que se desea descomprimir.
- C) Al ubicar el archivo a descomprimir el programa winzip habilitará la opción de extracción o Extract (*Descompresión*), la cual deberá seleccionar.

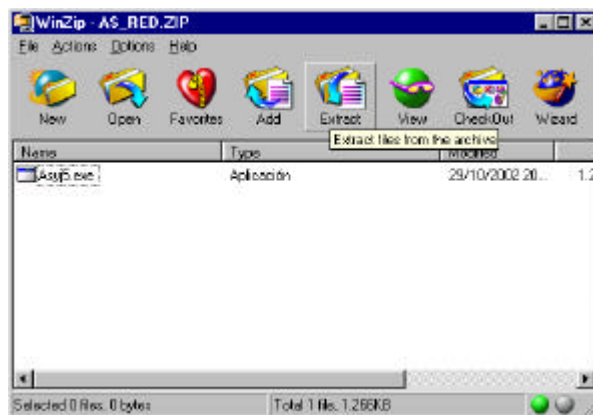

- D) A continuación el programa le solicitará que informe en que carpeta (*directorio*) desea dejar el archivo que esta por descomprimir. Una vez que haya seleccionada la carpeta donde se ubicará el archivo presione la tecla EXTRACT.

PARTE II – Descargar Sistema Completo

DESCARGAR

1. Como primer paso deberá seleccionar la opción TRIAL, y a continuación indicar el sistema que desea descargar para su posterior instalación.



2. Al seleccionar el sistema que se desea descargar, se desplegará una pantalla en la cual Ud. deberá indicar que desea guardar el archivo en su disco rígido.

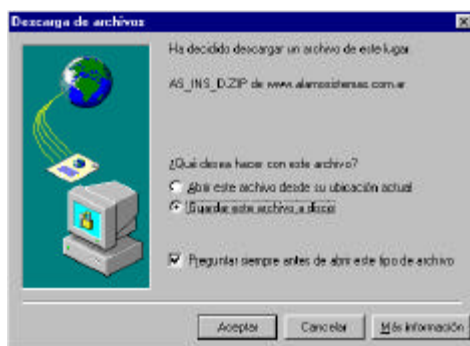

3. Como paso siguiente deberá informar en que carpeta (*directorio*) de su disco rígido desea que se ubique el archivo que está por descargar.

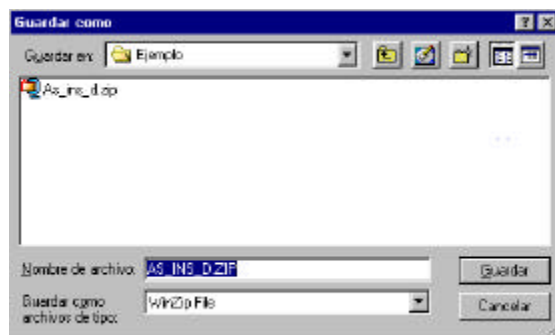

DESCOMPRIMIR

Para realizar la descompresión del archivo, puede utilizar cualquier versión del **Pkunzip** compatible con la versión 2.04 del mismo, también puede utilizar el sistema **winzip** versión 6 o posterior. Cualquier otro compresor que sea compatible con dichas versiones también puede ser utilizado para la descompresión de los archivos.

1. Si utiliza el pkunzip, mediante los comandos del MS-DOS, debe ejecutar las siguientes instrucciones:

- A) Acceder al **MS-DOS**



- B) Ubicarse en la carpeta que contiene el sistema que se va a actualizar.

Por ejemplo: **CD\EJEMPLO**

- C) Recuerde que cuando ejecuto la descarga, Ud. le indico en que lugar deseaba descargar el archivo de actualización.
- D) Ejecutar el programa de descompresión. En el siguiente ejemplo se toma como nombre del archivo de actualización al AS_INS_D.ZIP, dicho nombre variara dependiendo del sistema que se desea actualizar y del tipo de versión del mismo

PKUNZIP AS_INS_D.ZIP

NOTA: Si durante el proceso de descompresión el descompresor le pregunta para sobrescribir un archivo, deberá contestar afirmativamente a la pregunta, ya sea con una Y o A para Yes o All en Inglés o con una S para Sí o una T para Todos si el descompresor está en Español.

2. Si utiliza el winzip, debe ejecutar los siguientes pasos:

- A) Acceder al programa winzip



- B) Una vez abierto el programa usar la opción Open para seleccionar el archivo que se desea descomprimir.
- C) Al ubicar el archivo a descomprimir el programa winzip habilitará la opción de extracción o Extract (*Descompresión*), la cual deberá seleccionar.

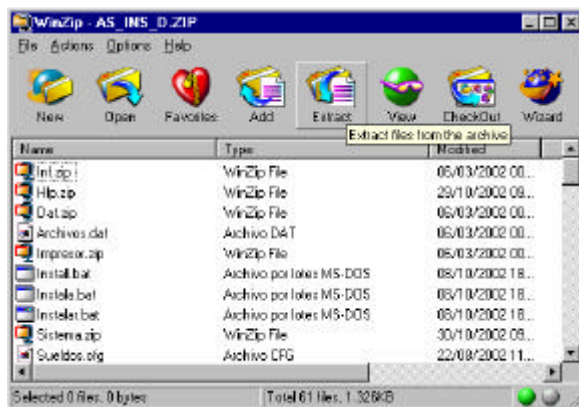

- D) A continuación el programa le solicitará que informe en que carpeta (*directorio*) desea dejar los archivos que se están por descomprimir. Una vez que haya seleccionado la carpeta donde se ubicará el archivo presione la tecla EXTRACT. Puede utilizar la misma carpeta donde se descargó el archivo, puede usar una carpeta distinta, o puede usar como destino de los archivos a extraer un diskette.

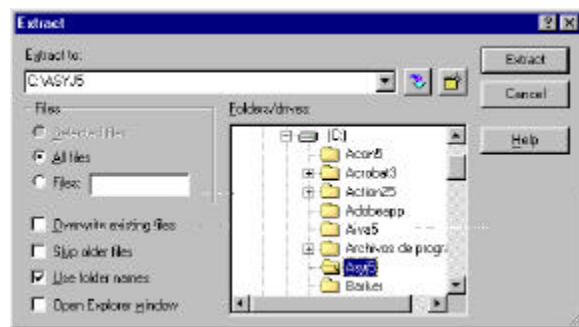

PROCESO DE INSTALACIÓN

Para realizar la instalación del sistema deberá ejecutar una serie de instrucciones desde la línea de comandos del MS-DOS.

- A) Acceder al **MS-DOS**



- B) Ubicarse en la carpeta que contiene el sistema que se va a instalar.

Por ejemplo: **CD\EJEMPLO**

- C) Ejecutar el programa de instalación. Para ello deberá colocar

INSTALA C

NOTA: La letra C indica la unidad de disco rígido donde se instalara el sistema

- E) Se cargara el sistema de instalación, y en el mismo deberá informar:

Cual es el origen de los datos (*Unidad y carpeta que contiene los archivos que fueron descomprimidos*).

Cual es la unidad de destino (*Unidad donde se instalara definitivamente el sistema*).

Cual es el directorio de destino (*Carpeta donde se instalar definitivamente el sistema*).



- F) Una vez ingresados los datos mencionados anteriormente, se pedirá la confirmación de la instalación del sistema.

- G) Finalizada la instalación, el sistema le pedirá que confirme si desea que se modifiquen los archivos AUTOEXEC.BAT y CONFIG.SYS, para el adecuado funcionamiento del sistema que se esta instalando.



GENERACION DE ACCESO DIRECTO

Para crear el icono de acceso directo al sistema deberá seguir los siguientes pasos. Recuerde que el método a usar no es el único.

1. Sobre el escritorio de Windows (*Zona que no contenga iconos*), presione el botón derecho del mouse, y seleccione las opciones: **NUEVO – ACCESO DIRECTO**.

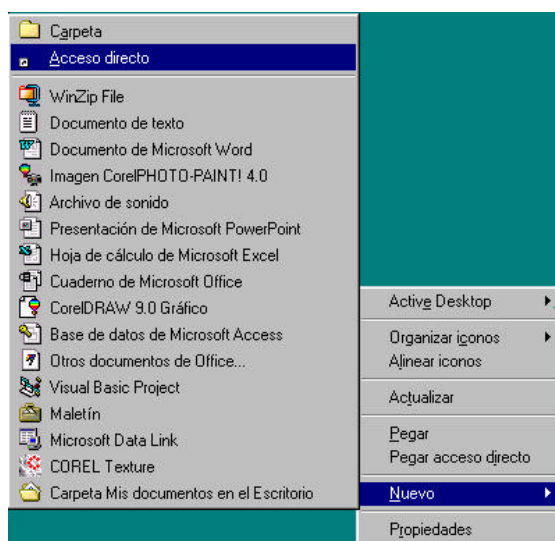

2. Windows le desplegará una pantalla en la cual deberá informar el nombre del archivo al cual se le desea crear el acceso directo. Si no conoce el nombre del archivo presione en dicha ventana el botón **EXAMINAR**.

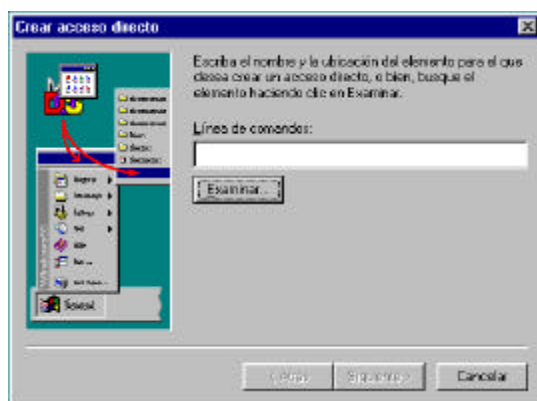

3. Al seleccionar **EXAMINAR**, se desplegará una nueva ventana, la cual le permitirá moverse entre las carpetas, y ubicar el archivo al cual le desea crear el acceso directo.

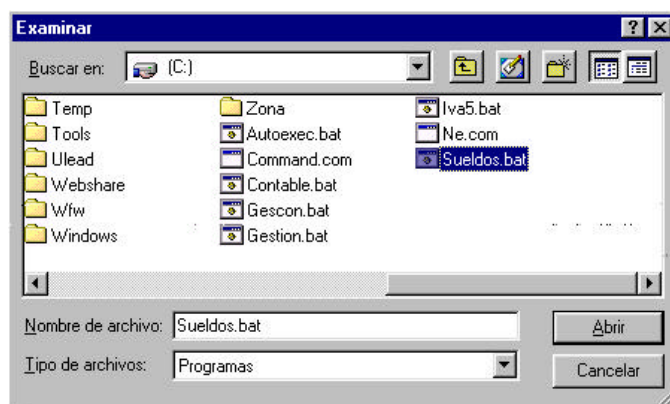

Los nombres de los archivos usados por ALAMO para acceder a los sistemas son los siguientes:

Sistema Contable	-> CONTABLE.BAT
Sistema Subdiarios	-> IVA5.BAT
Sistema Sueldos	-> SUELDOS.BAT

- Una vez ubicado el archivo, selecciónelo y presione **ABRIR**. El nombre del archivo seleccionado aparecerá en el recuadro *Línea de Comandos*, como paso siguiente deberá presionar el botón **SIGUIENTE**, esta opción le desplegará una nueva ventana que le permite establecer el nombre con el que quiere que se visualice el acceso directo.



- Como siguiente paso presione el botón **SIGUIENTE**, y se desplegará una nueva ventana con iconos para que Ud. seleccione el que desea usar en su acceso directo. Una vez que seleccione el icono presione el botón **FINALIZAR**.



6. Como siguiente paso presione el botón **SIGUIENTE**, y se desplegará una nueva ventana con iconos para que Ud. seleccione el que desea usar en su acceso directo. Una vez que seleccione el icono presione el botón **FINALIZAR**.

Al finalizar los pasos descriptos anteriormente, se ha creado un acceso directo al programa que se había seleccionado. Para el adecuado funcionamiento del programa deberá realizar algunas modificaciones al acceso directo. Para realizar dichos cambios efectúe los siguientes pasos:

- A) Posicionando el mouse sobre el icono del acceso directo presione el botón derecho del mouse, y seleccione la opción **PROPIEDADES**.



- B) Al desplegarse la pantalla de propiedades, seleccione la solapa identificada como **PROGRAMA**. En dicha solapa deberá poner un tilde en el recuadro inferior identificado con la leyenda "Cerrar al Salir" (Al establecer dicha marca, le indica que se debe cerrar el acceso directo cuando se finalice el uso del programa).

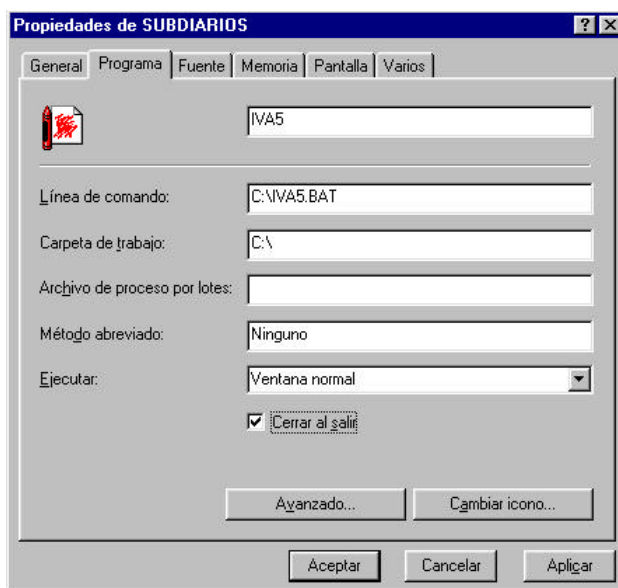

- C) Una vez realizado los cambios en la solapa **PROGRAMA**, seleccione la solapa **MEMORIA** y realice los siguientes cambios:

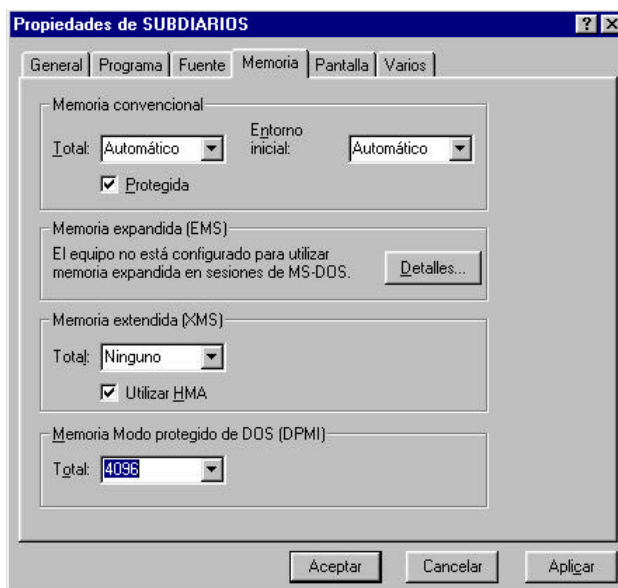

Memoria Convencional

- Total -> AUTOMATICO
- Entorno Inicial -> AUTOMATICO
- Protegida -> Poner TILDE

Memoria Extendida

- Total -> NINGUNO
- Utilizar HMA -> Poner TILDE

Memoria Modo Protegido de DOS

- Total -> 4096

- D) Una vez realizado los cambios enunciados anteriormente, seleccione la solapa **PANTALLA** y realice el siguiente cambio:

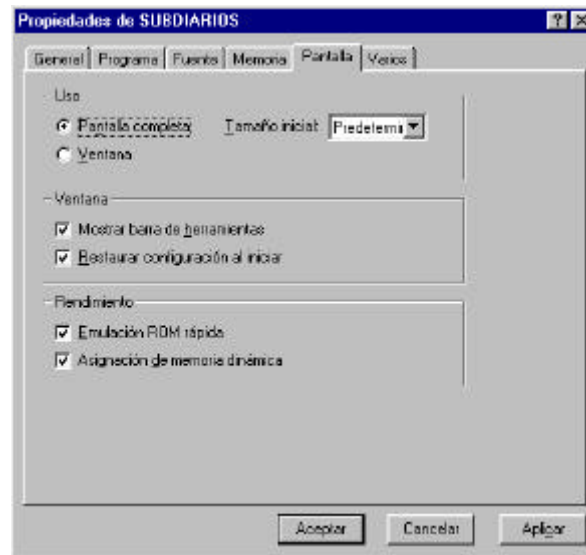

Uso
Pantalla Completa -> Poner TILDE

- E) Como último paso, seleccione la solapa **VARIOS** y realice el siguiente cambio:



Primer Plano
Protector de Pantalla -> Sacar el TILDE